



PLANO DE CONTINGÊNCIA

Desastres decorrentes das altas precipitações pluviométricas

Vigência
18/10/2025 a 17/10/2026

FINALIDADE DO PLANO DE CONTINGÊNCIA



PLANEJAR AÇÕES PREVENTIVAS DE SOCORRO, ASSISTÊNCIA, RESTABELECIMENTO E RECUPERATIVAS NO MUNICÍPIO.

QUAL O FOCO DE TRABALHO DA DEFESA CIVIL?

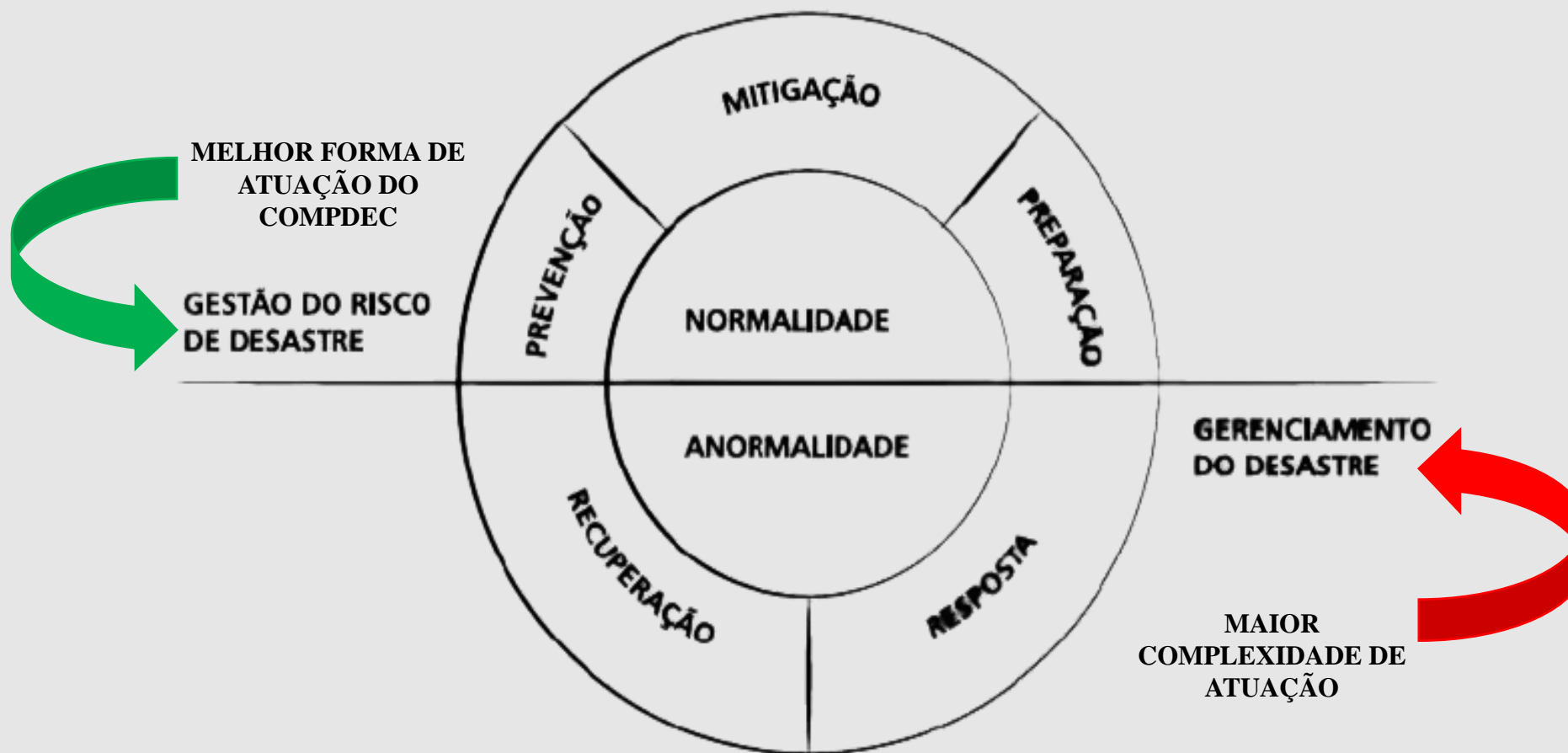

A cada U\$1,00 investido em prevenção são economizados U\$7,00 que seriam gastos em recuperação
(Confederação Nacional dos Municípios, 2018)

COOPERAÇÃO



ORGANIZAÇÃO

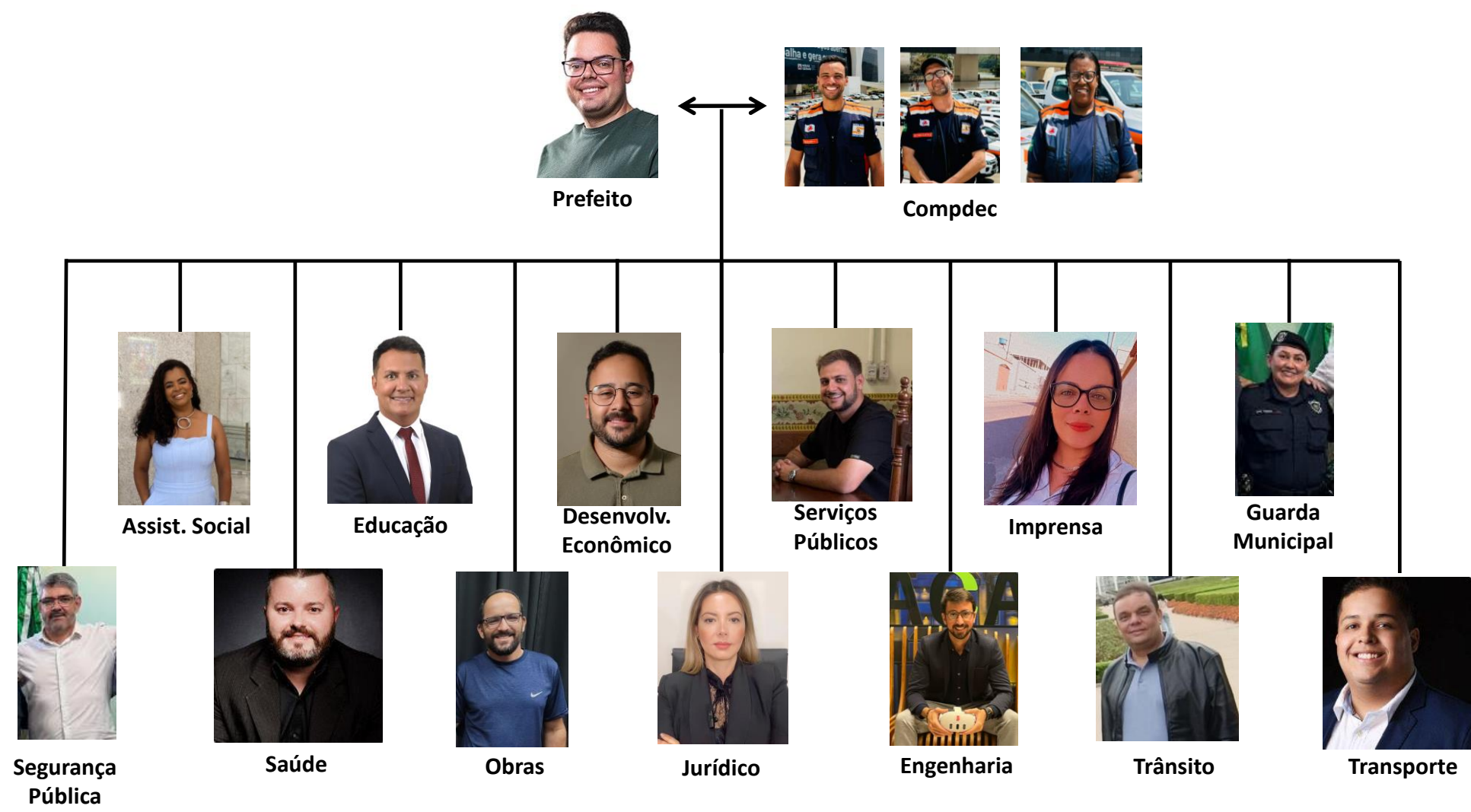

ORGANIZAÇÃO

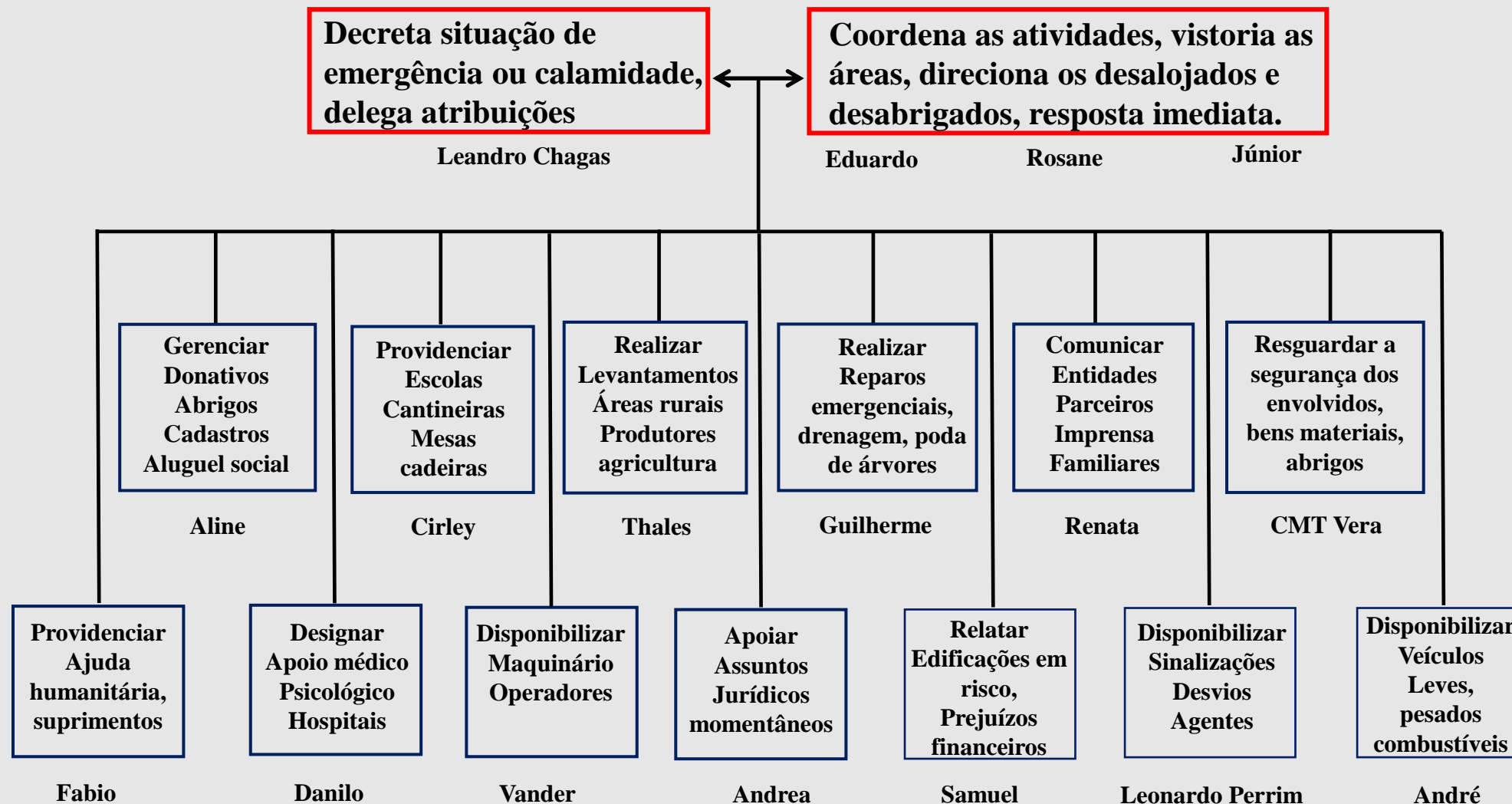

POSTO DE COMANDO EM CASO DE DESASTRE



GABINETE DO PREFEITO
CASA DE CULTURA Gabriela Mendonça
R. Comendador Baeta Neves nº 68 Centro

POSTO DE COMANDO EM CASO DE DESATRE – FERRAMENTA A SER UTILIZADA

SISTEMA DE
COMANDO EM
OPERAÇÕES (SCO)

CONCEITO DE SCO

O Sistema de Comando em Operações **é uma ferramenta gerencial**, de concepção sistêmica e contingencial, que **padroniza as ações de resposta em situações críticas** de qualquer natureza ou tamanho.

CARACTERÍSTICAS GEODEMOGRÁFICAS



Área _____ 370,246 km²

População _____ 131.621 Hab. (2022)

Estimasse 138.946 Hab. (2025)

Densidade _____ 355,50 hab/km²

Altitude _____ 995 m

Clima _____ Tropical de altitude

PLUVIOMETRIA ESPERADA

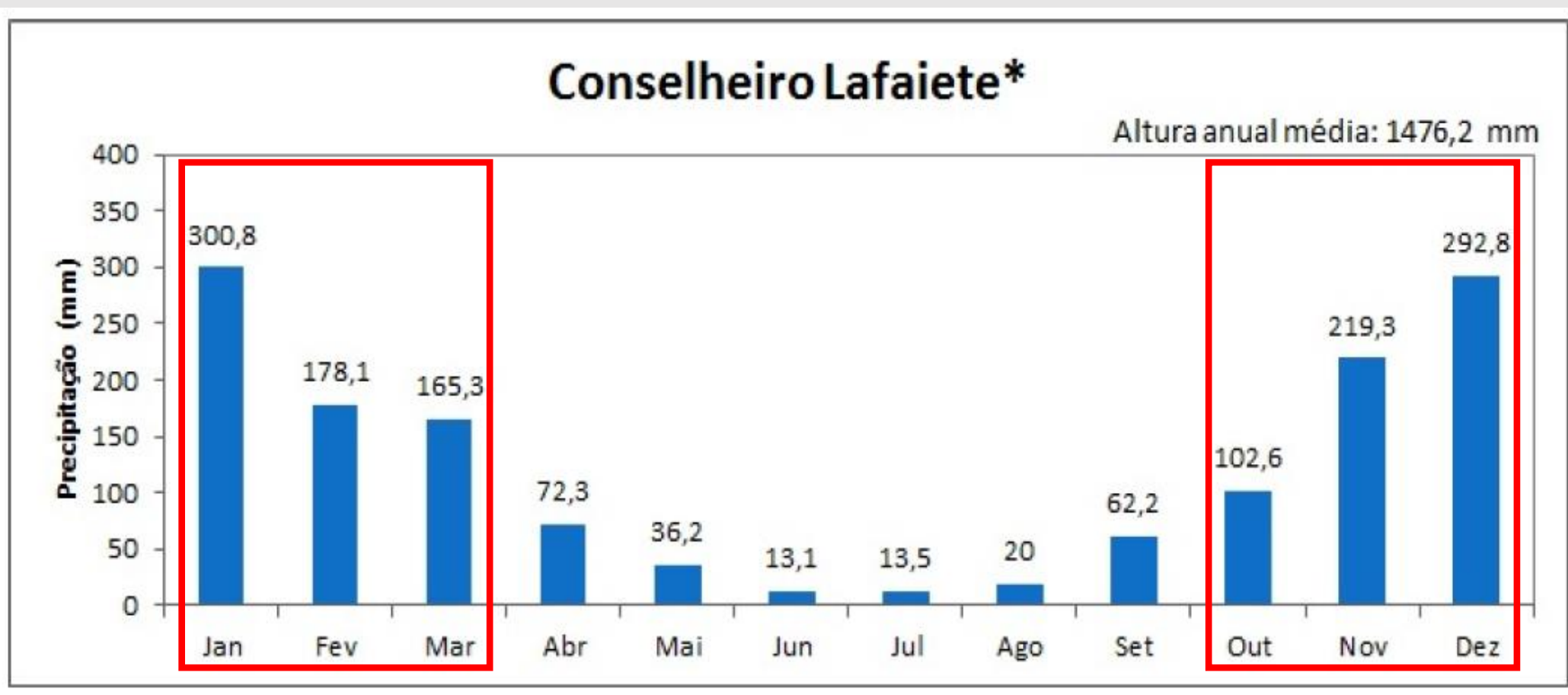

PLUVIOMETRIA PERÍODO CHUVOSO 2024 – 2025

2024

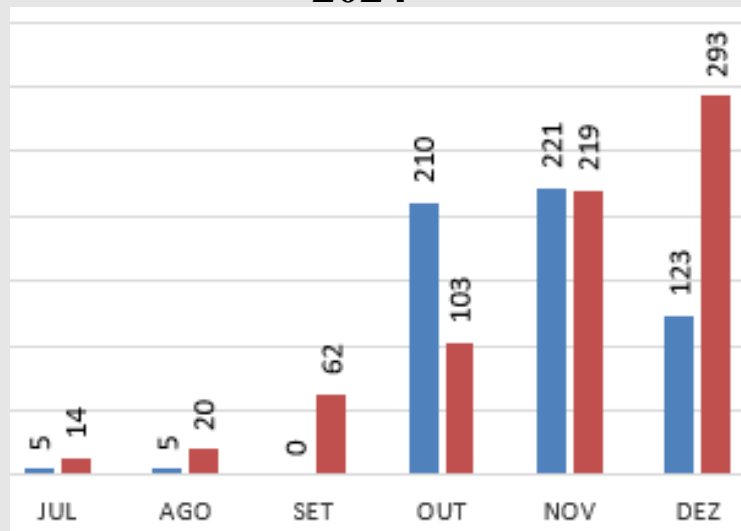

2025

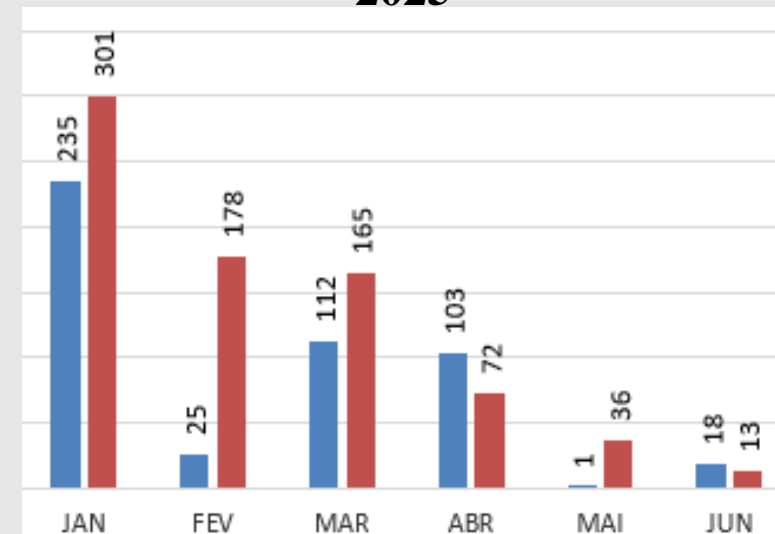

2023

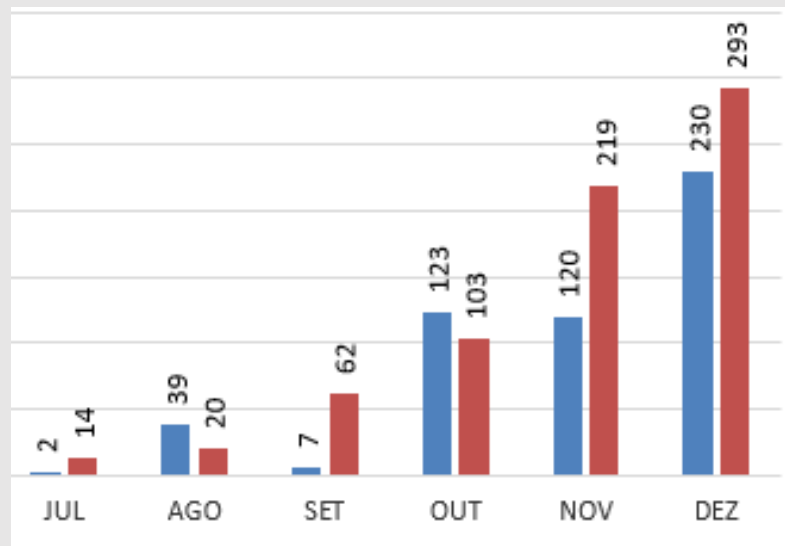

2024

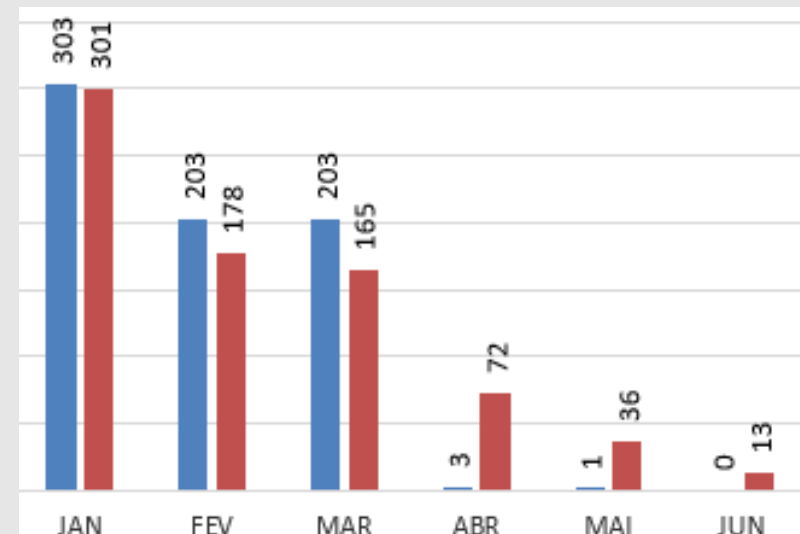

■ Totais acumulado
■ Volume esperado

HISTÓRICO 2012

PONTE DO GAGÉ



RUA JURUPIS (AMALPA)



RESIDÊNCIA RUA TAPAJOS



POPULAÇÃO AFETADA.....116.512
DESABRIGADOS.....250
DESALOJADOS.....780
RESIDÊNCIAS DANIFICADAS.....450
RESIDÊNCIAS DESTRUÍDAS.....01

HISTÓRICO 2016

AV. SANTA MATILDE



AV. SANTA MATILDE



HISTÓRICO 2018

RUA CATAGUASES,
B. CARIJÓS



HISTÓRICO 2020



RUA PAES PEDRO,
B. CARIJOS



RUA ARGEU JOSÉ
FERREIRA, B. A. RIBEIRO



RUA SEBASTIAO DE
PAULA, S. J. TADEU



POPULAÇÃO AFETADA..... 4.000
DESABRIGADOS..... 00
DESALOJADOS..... 40
MORTOS..... 01
RESIDÊNCIAS DANIFICADAS..... 09



VIADUTO SÃO DIMAS

HISTÓRICO 2021

BAIRRO SANTA CRUZ



HISTÓRICO 2022

RUA MURILO DORNELAS B. SÃO JOÃO 2022



RUA CAP. HENR. ALBUQUERQUE B. SANTA EFIGÊNIA 2022



RUA FREI LEOPOLDO B. SANTA EFIGÊNIA 2022



- Requisitos
 - Ocorrência do desastre;
 - Decretação de SE ou ECP;
 - Reconhecimento do estado e da união.

CAPTAÇÃO DE RECURSOS

- Governo Estadual
 - Ajuda humanitária:
 - Kit limpeza;
 - Kit dormitório;
 - Cesta básica;
 - Telhas;
- Governo Federal
 - Captação de recursos financeiros para reconstrução e recuperação

CAPTAÇÃO DE RECURSOS

2020

Captado do Governo Federal R\$ 271.981,08
Realizado 4 intervenções de reconstrução

CAPTAÇÃO DE RECURSOS

2020

Tiro de guerra

Construção de gabião para proteção da quadra.



Rua Barreto – Siderúrgico

Construção de gabião para proteção da rua.



Rua Benedito Tavares Lellis – Sagrado Coração de Jesus

Construção de contenção para proteção da rua.



Estrada de acesso Condomínio Eldorado

Construção de contenção e melhorias no acesso.



EROSÕES

CONTENÇÃO
COLAPSADA E EM
ROTAÇÃO PELA BASE



[illegible]

ÁREAS DE RISCO

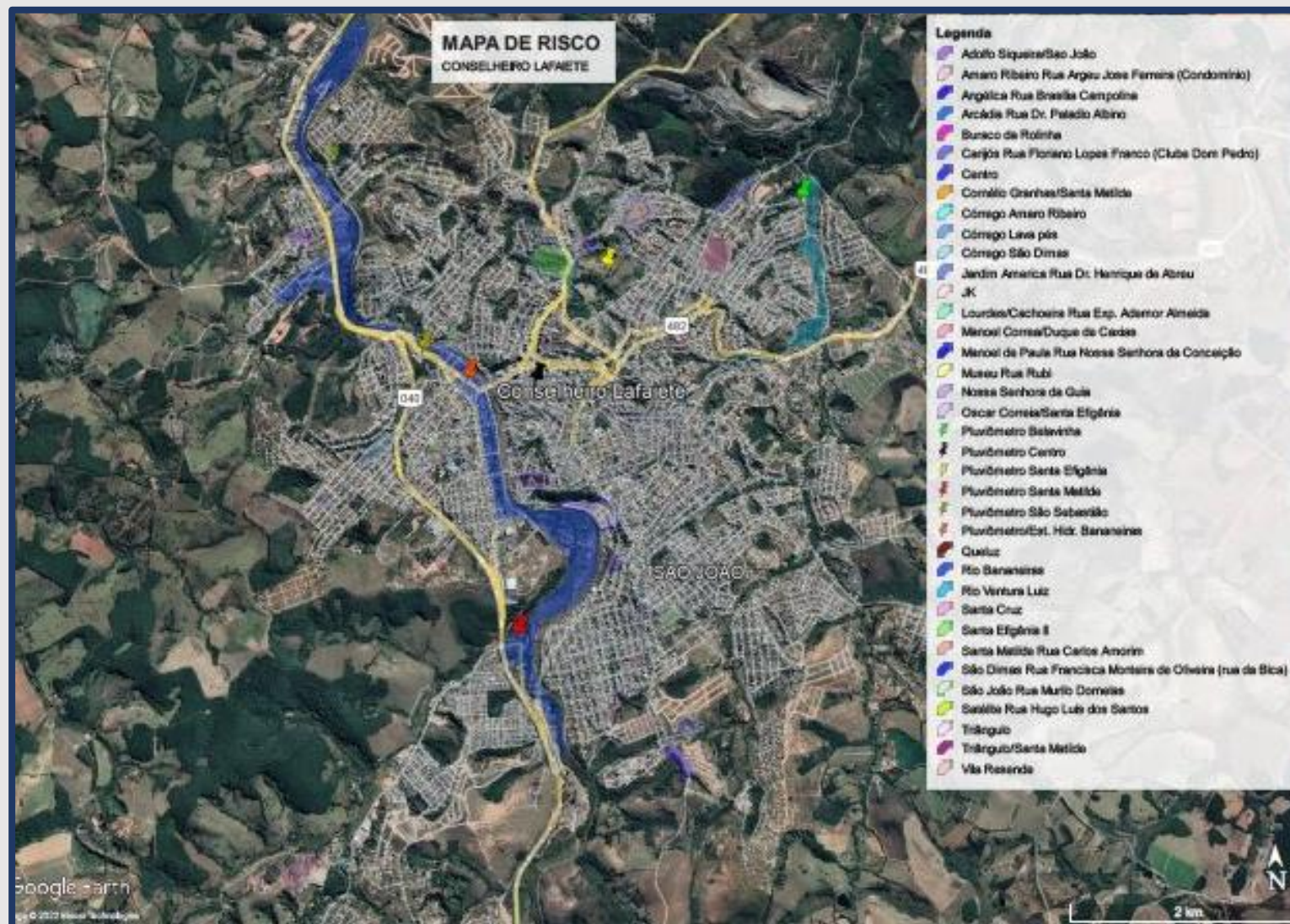

MOVIMENTOS DE MASSA

TRIÂNGULO

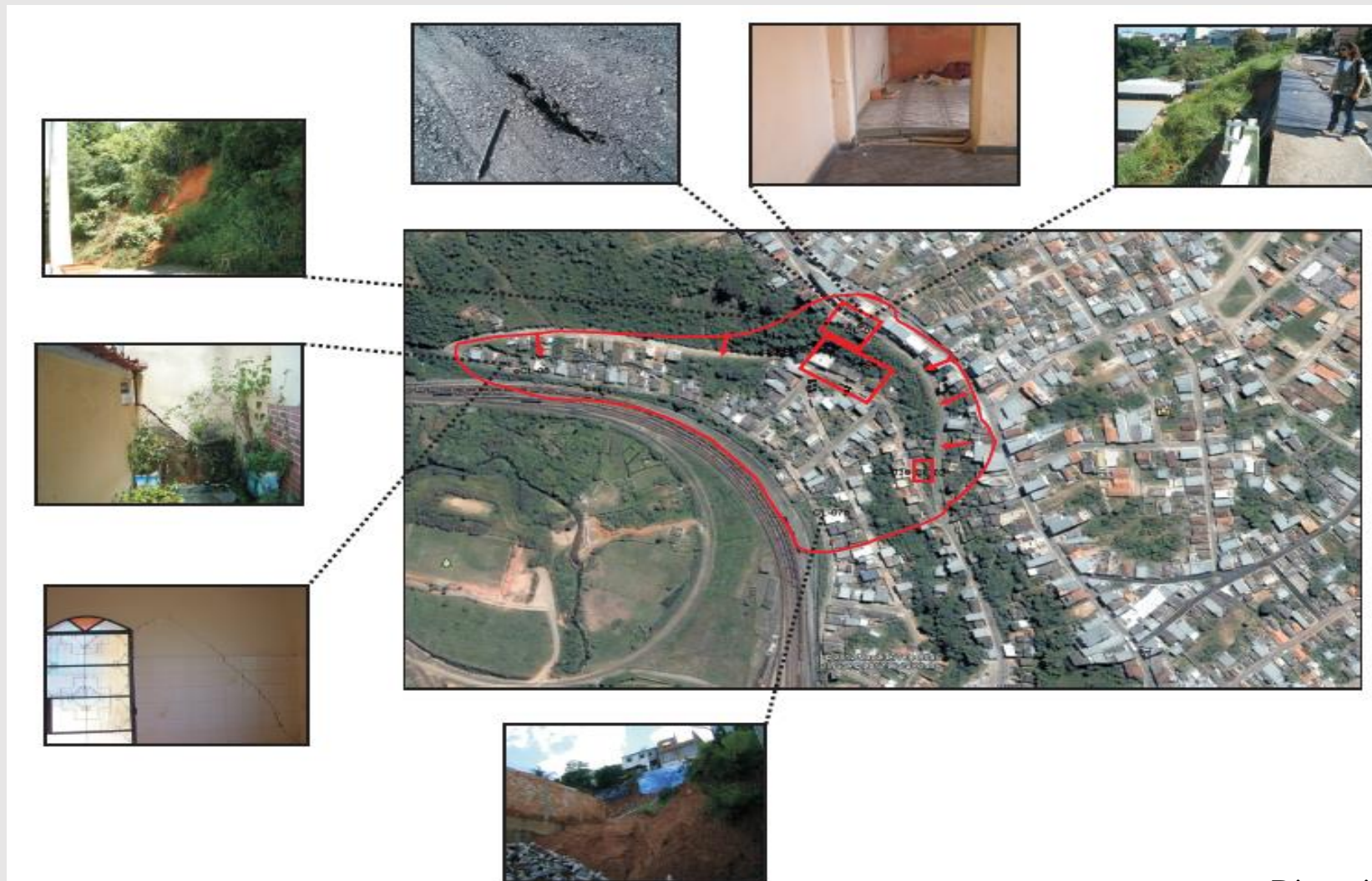

MOVIMENTOS DE MASSA

TRIÂNGULO



MOVIMENTOS DE MASSA

SANTA MATILDE – RUA CORNÉLIO GRANHA



MOVIMENTOS DE MASSA

QUELUZ – RUA CELSO RACIOPE



MOVIMENTOS DE MASSA

LINHAZINHA

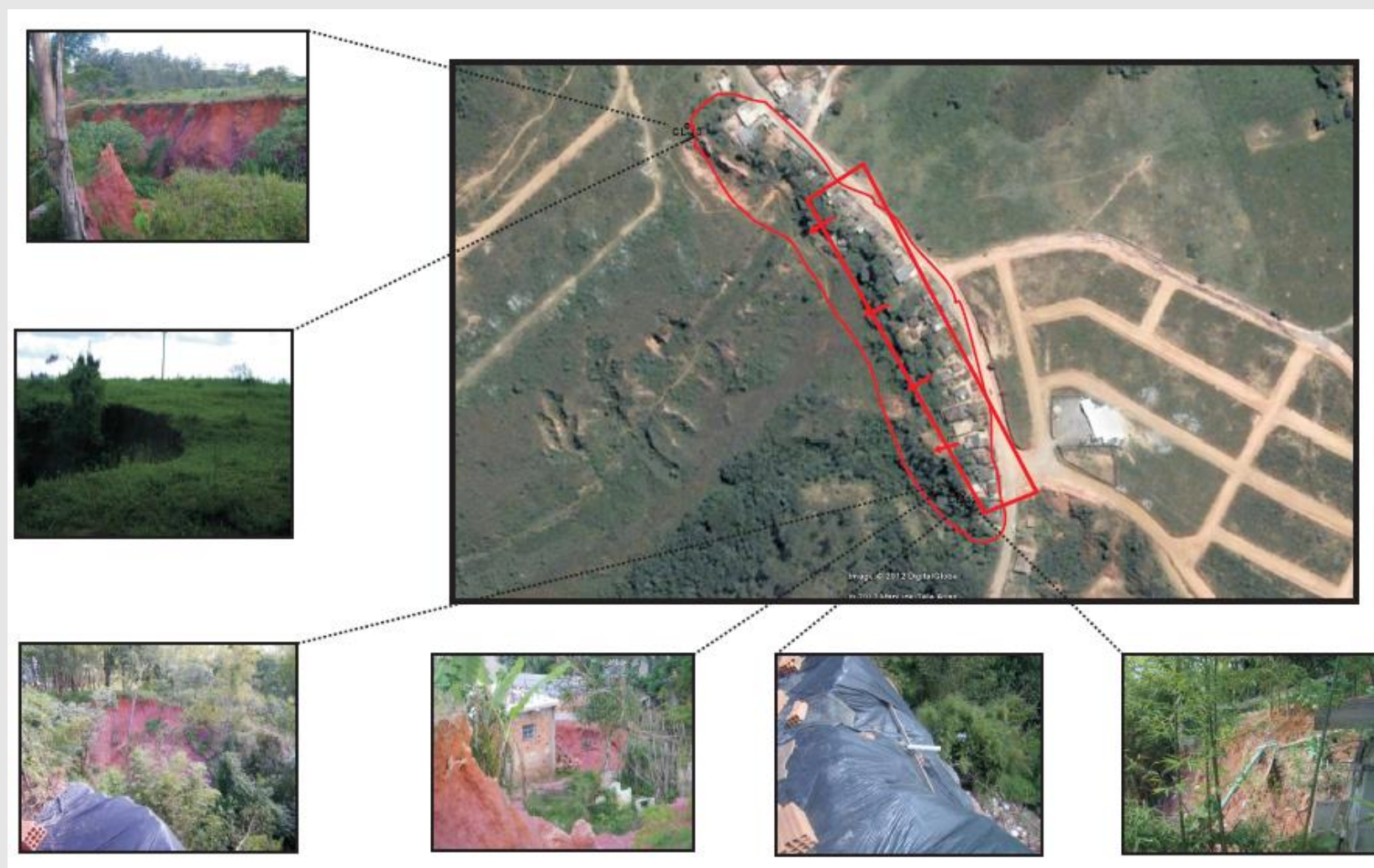

MOVIMENTOS DE MASSA

J.K – BURACO DA ROLINHA



MOVIMENTOS DE MASSA

J.K – RUA AMINTAS JUNQUERIA

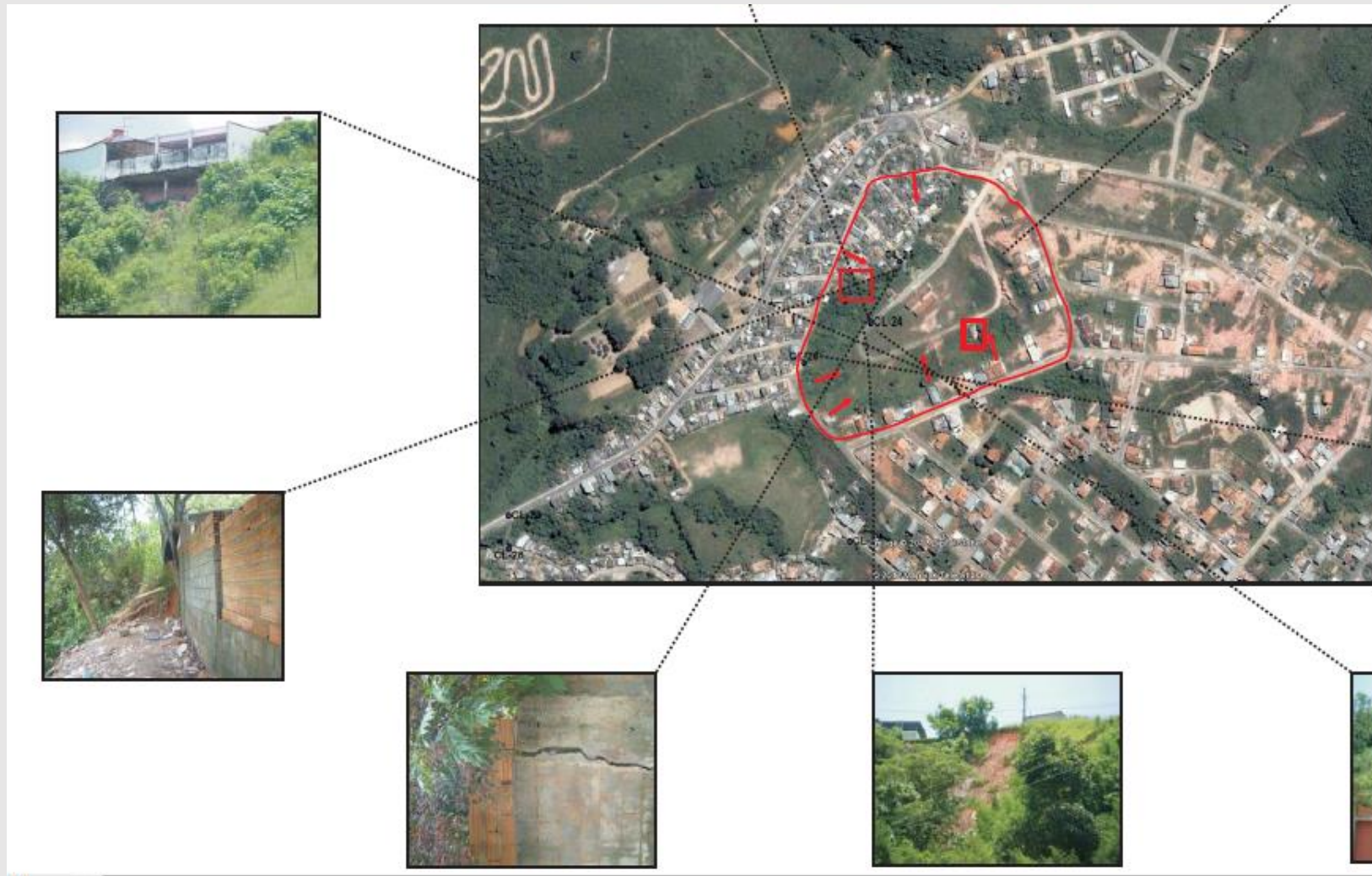

MOVIMENTOS DE MASSA

RUA SANTA EFIGÊNIA - SANTA EFIGÊNIA

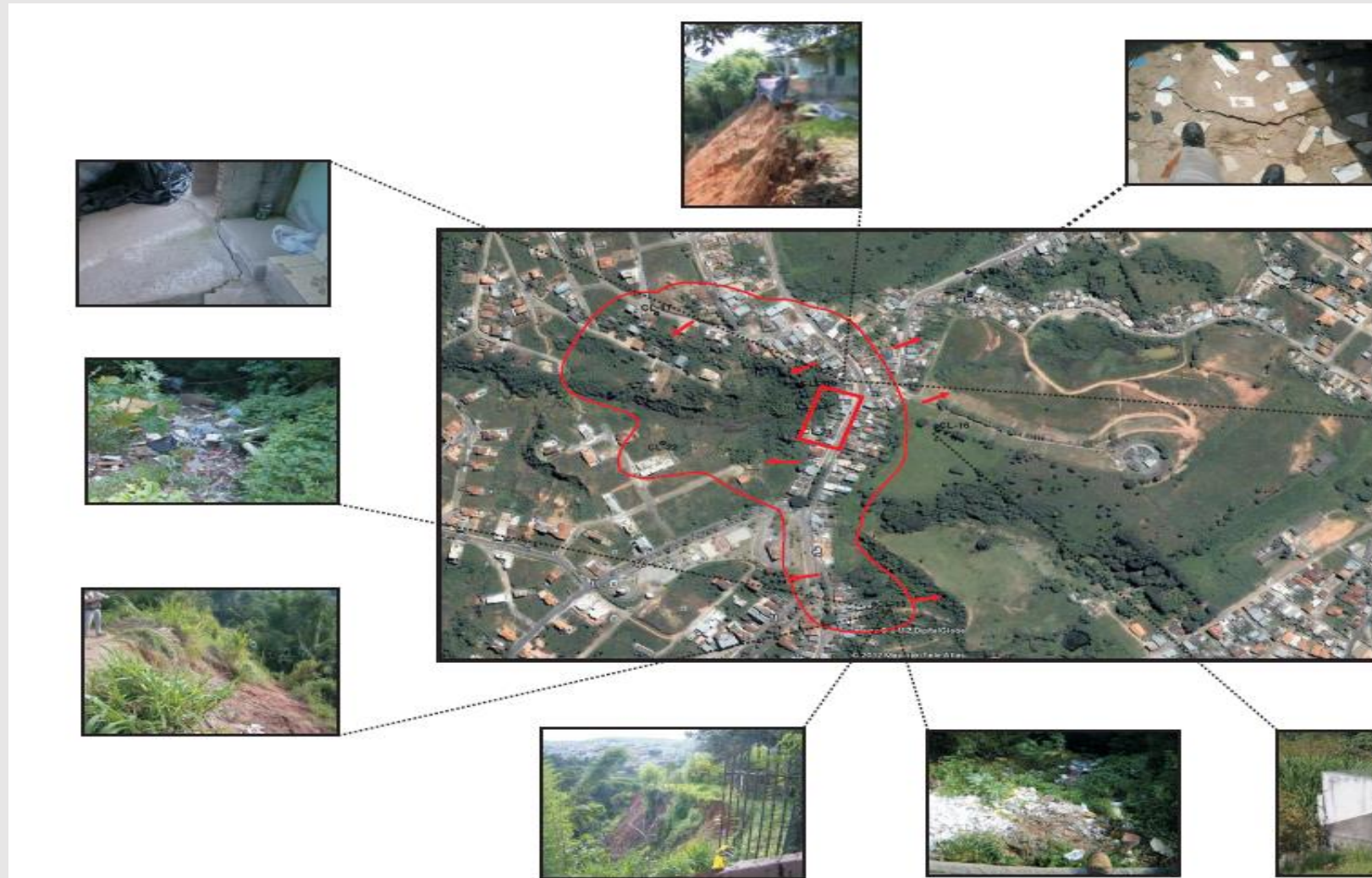

MOVIMENTOS DE MASSA

SANTA CRUZ



MOVIMENTOS DE MASSA

VILA REZENDE - RUA VICENTE ANGÉLICO



MOVIMENTOS DE MASSA

OSCAR CORRÊA - SANTA EFIGÊNIA

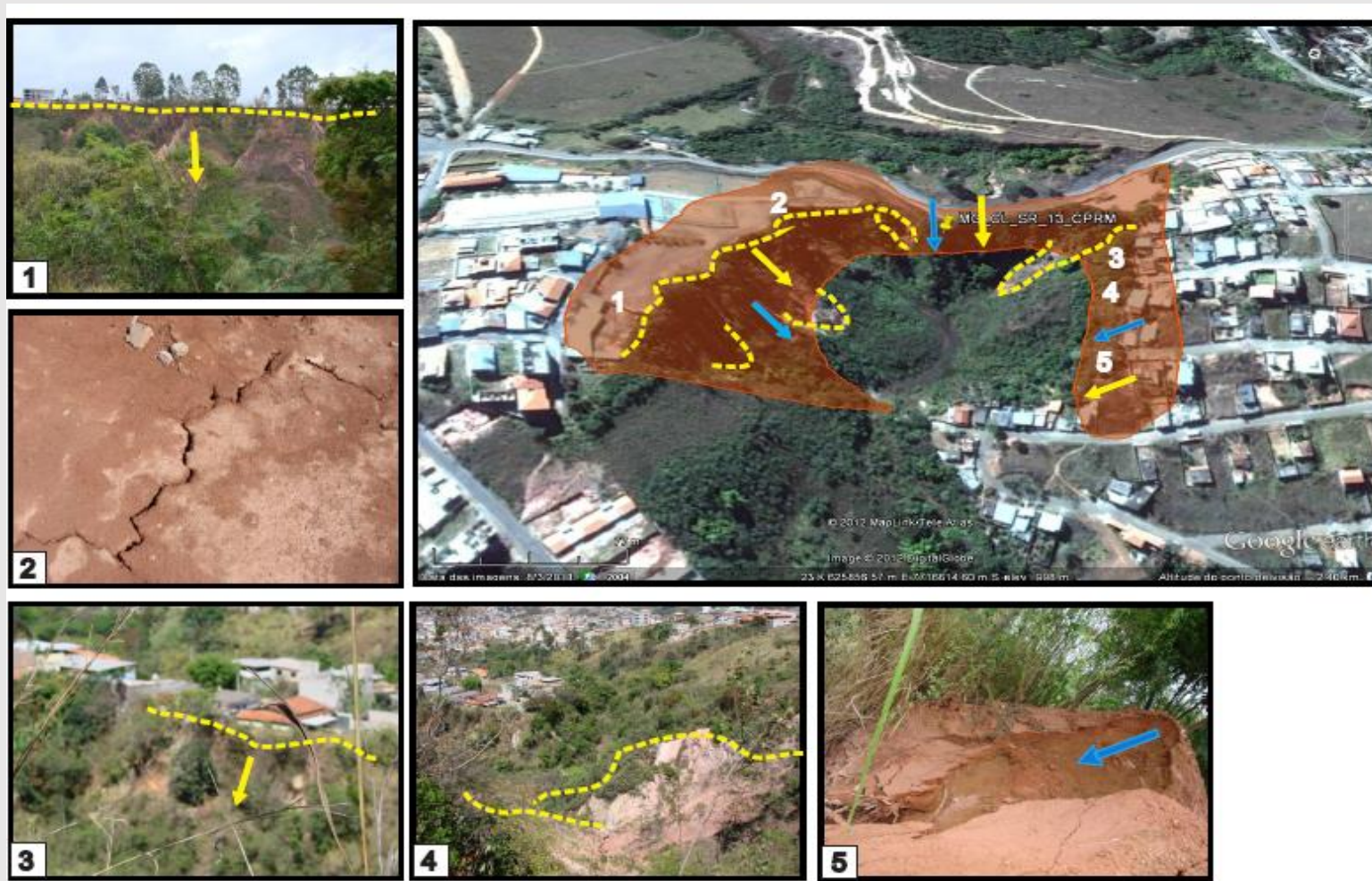

MOVIMENTOS DE MASSA

CACHOEIRA/LOURDES



MOVIMENTOS DE MASSA

MANOEL DE PAULA



MOVIMENTOS DE MASSA

SÃO JOÃO



MOVIMENTOS DE MASSA

SANTA MATILDE



MOVIMENTOS DE MASSA

MUSEU



MOVIMENTOS DE MASSA

SATÉLITE



MOVIMENTOS DE MASSA

AMARO RIBEIRO



MOVIMENTOS DE MASSA

NOSSA SENHORA DA GUIA



INUNDAÇÃO

RIO BANANEIRAS

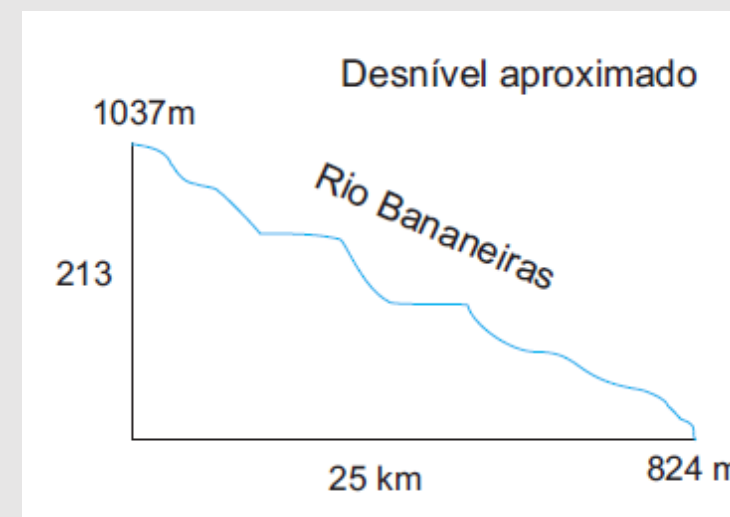
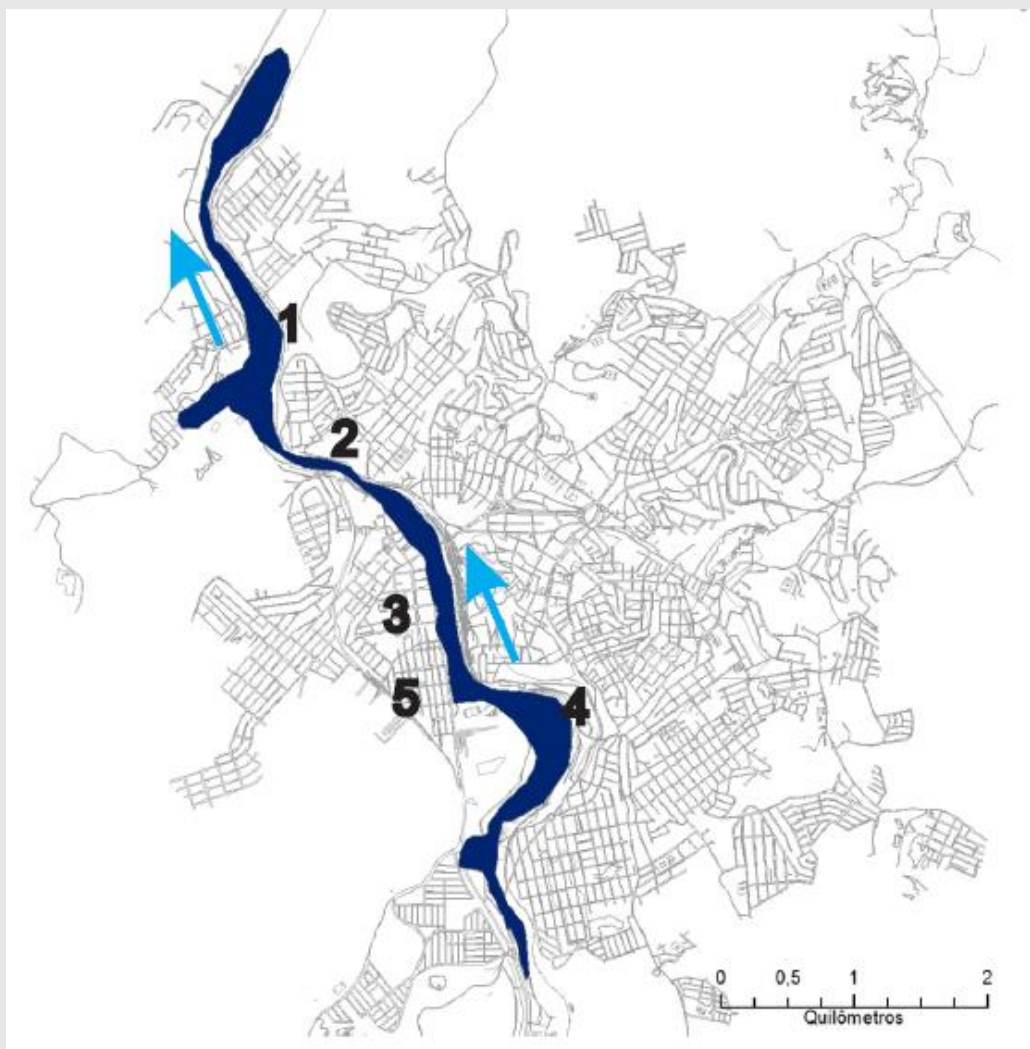

Quantidade de imóveis em risco: Aprox. 775 propriedades
Quantidade de pessoas em risco: Aprox. 3875 pessoas

INUNDAÇÃO

RIO BANANEIRAS – BUARQUE DE MACEDO

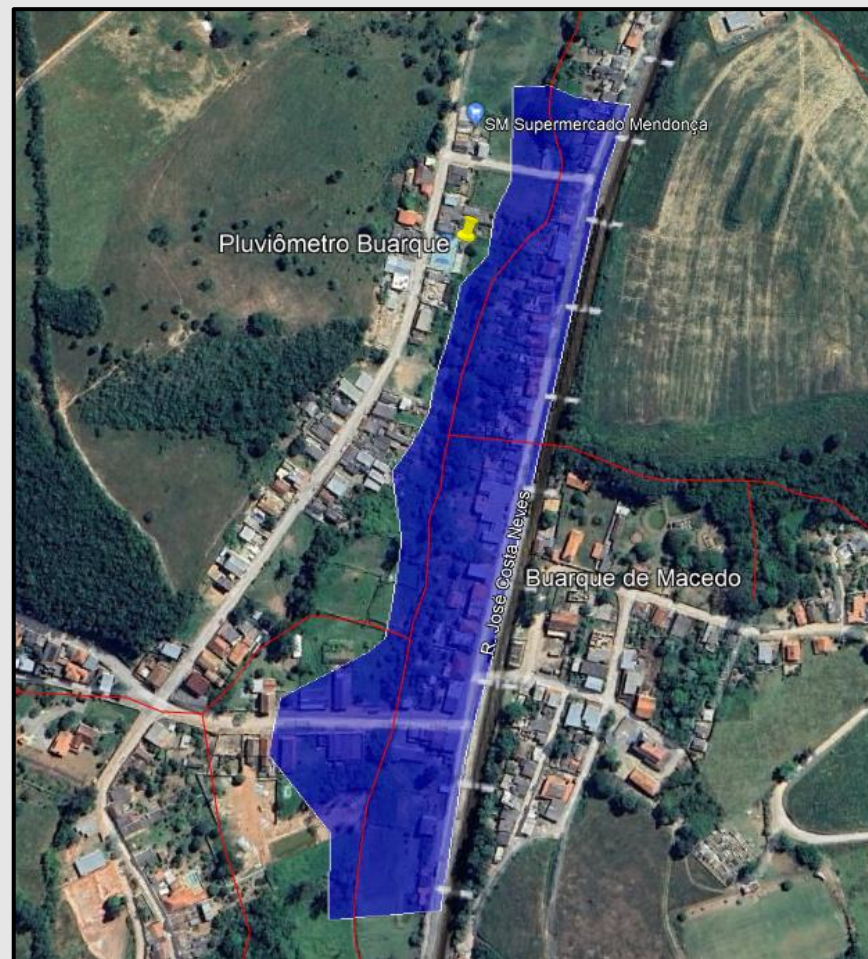

INUNDAÇÃO

AMARO RIBEIRO

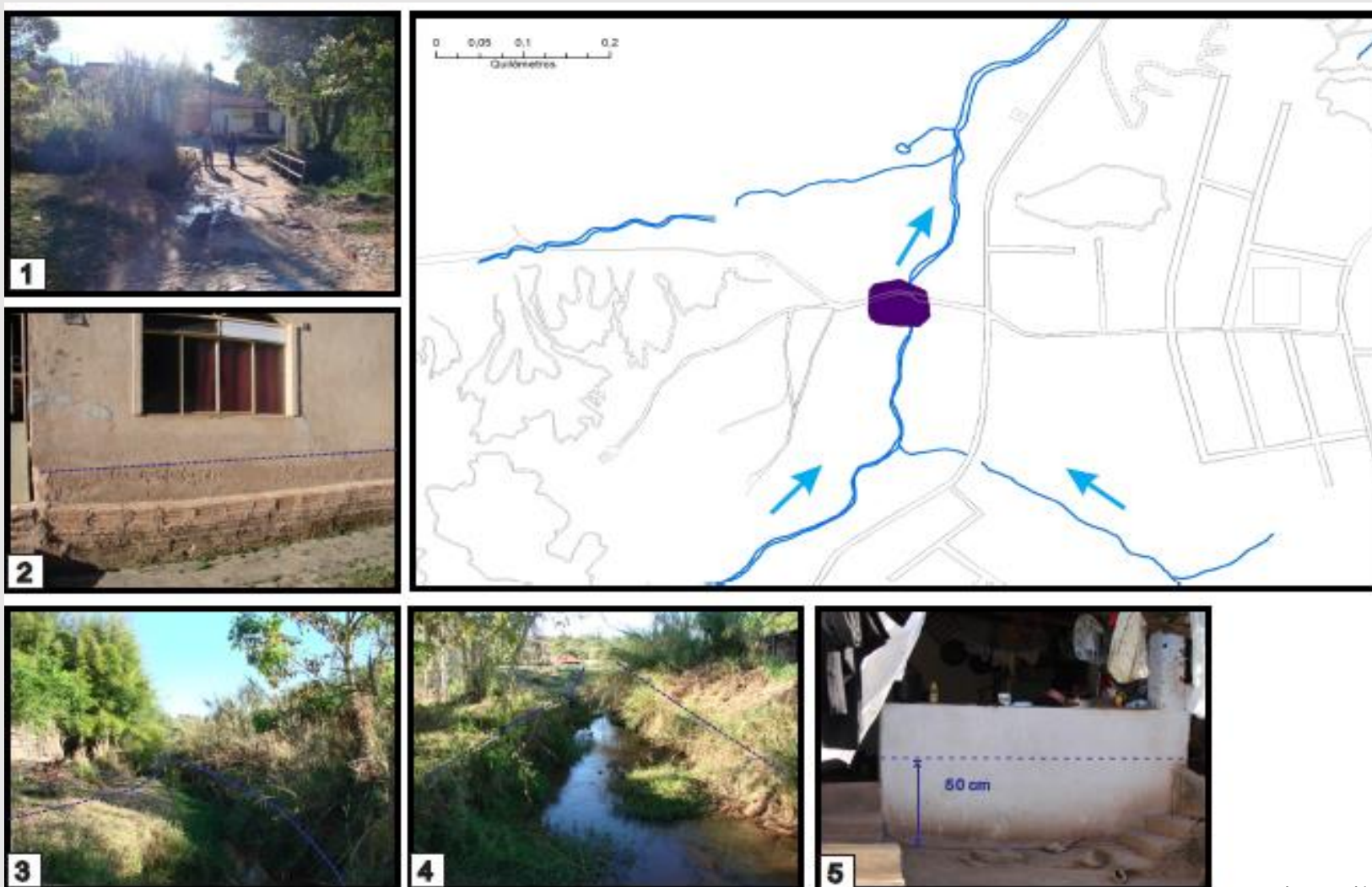

INUNDAÇÃO

CÓRREGO SÃO DIMAS

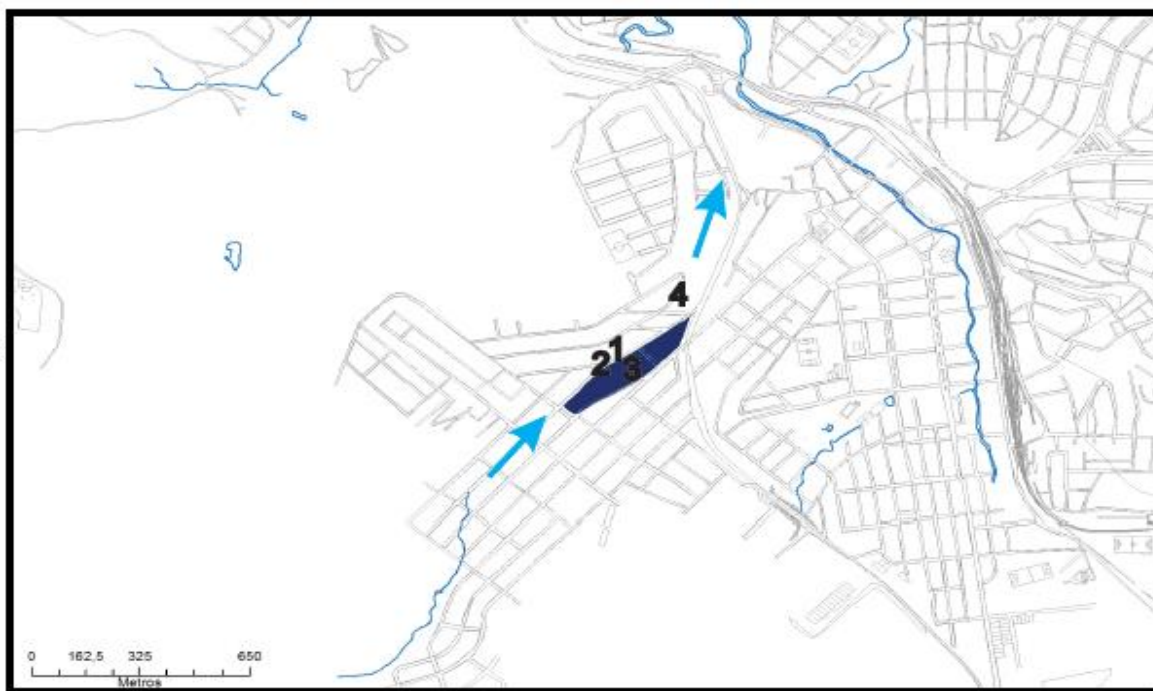

INUNDAÇÃO

RIO VENTURA LUIZ



ALAGAMENTOS

CENTRO – CAMELÓDROMO

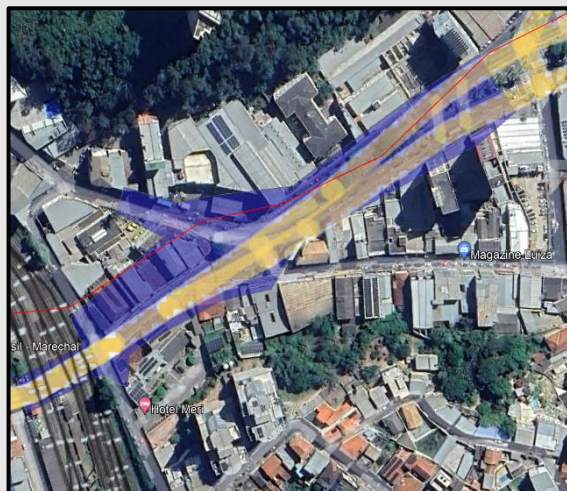

CENTRO – RODOVIÁRIA



SÃO DIMAS



CARIJÓS

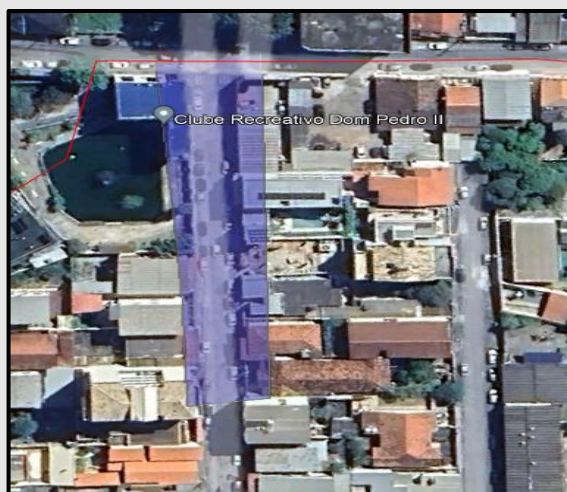

ANGÉLICA



MANOEL DE PAULA



ALAGAMENTOS

JARDIM AMÉRICA

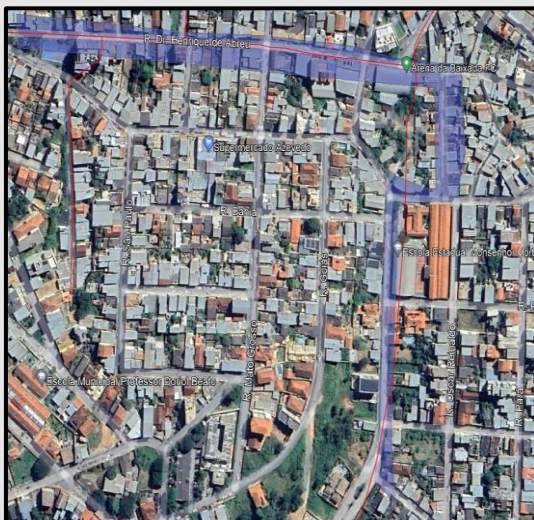

ARCÁDIA

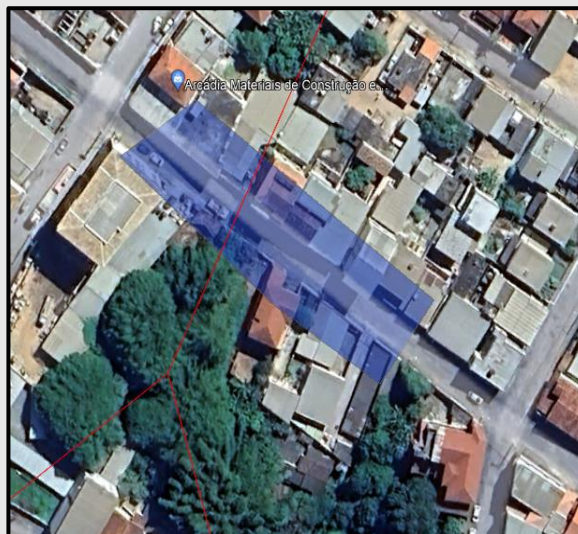

SANTA MATILDE



SANTA TEREZINHA



SANTA CRUZ



SÃO JOÃO



ALAGAMENTOS



REZENDE



BARRAGENS



Obs.: Estrutura descaracterizada como barragem pela Fundação Estadual de Meio Ambiente (FEAM), conforme Relatório Técnico RT 03/2018.

Disponível em:

<http://www.feam.br/images/stories/2018/BARRAGENS/Invent%C3%A1rio de Barragens 2017.pdf>

Dados

Área inundada:	-----
Profundidade:	-----
Volume:	40.500 m ³
Ano Construção:	-----
Idade:	-----
Estrut. maciço:	<u>Enrocamento</u>
Bacia Hidr.:	São Francisco
<u>Sub bacia:</u>	Paraopeba
Visita <u>Compdec:</u>	08/06/2016
Risco iminente:	Não
Edif. à jusante:	Não
R.T:	Ilton <u>A.Cunha</u>
ART CREA:	-----
Relatório n.º:	RT 03/2018
Data:	FEAM

BARRAGENS



Obs.: Estrutura excluída da listagem de barragens pela Fundação Estadual de Meio Ambiente (FEAM).

Disponível em:

http://www.feam.br/images/stories/2018/BARRAGENS/PLANILHA_DIVULGA%C3%87%C3%83O.xlsx

Dados

Área inundada: -----
Profundidade: -----
Volume: 137.719 m³
Ano Construção: -----
Idade: -----
Estrut. maciço: Enrocamento
Bacia Hidr.: São Francisco
Sub bacia: Paraopeba
Visita Compdec: 08/06/2016
Risco iminente: Não
Edif. à jusante: Não

R.T: Ilton A.Cunha
ART CREA: -----
Relatório n.º: 59.071/18 FEAM
Data: 08/02/2019

BARRAGENS



Obs.: Estrutura em processo de descomissionamento, toda a água foi dragada, a bacia aterrada, atualmente está em processo de hidrossemeadura para reintegração à natureza.

Dados

Área inundada:	-----
Profundidade:	29 m
Volume:	100.000 m ³
Ano Construção:	-----
Idade:	-----
Estrut. maciço:	<u>Enrocamento</u>
Bacia Hidr.:	São Francisco
<u>Sub bacia:</u>	Paraopeba
Visita <u>Compdec:</u>	29/01/2019
Risco iminente:	Não
Edif. à jusante:	Sim
R.T:	Tadeu Torquato
ART CREA:	4781716
Relatório n.º:	BUA-A-B2-RE17
Data:	20/08/2018

BARRAGENS

Barragem Soledade – Ouro Branco



BARRAGENS

Barragem Solo Mole – Ouro Branco

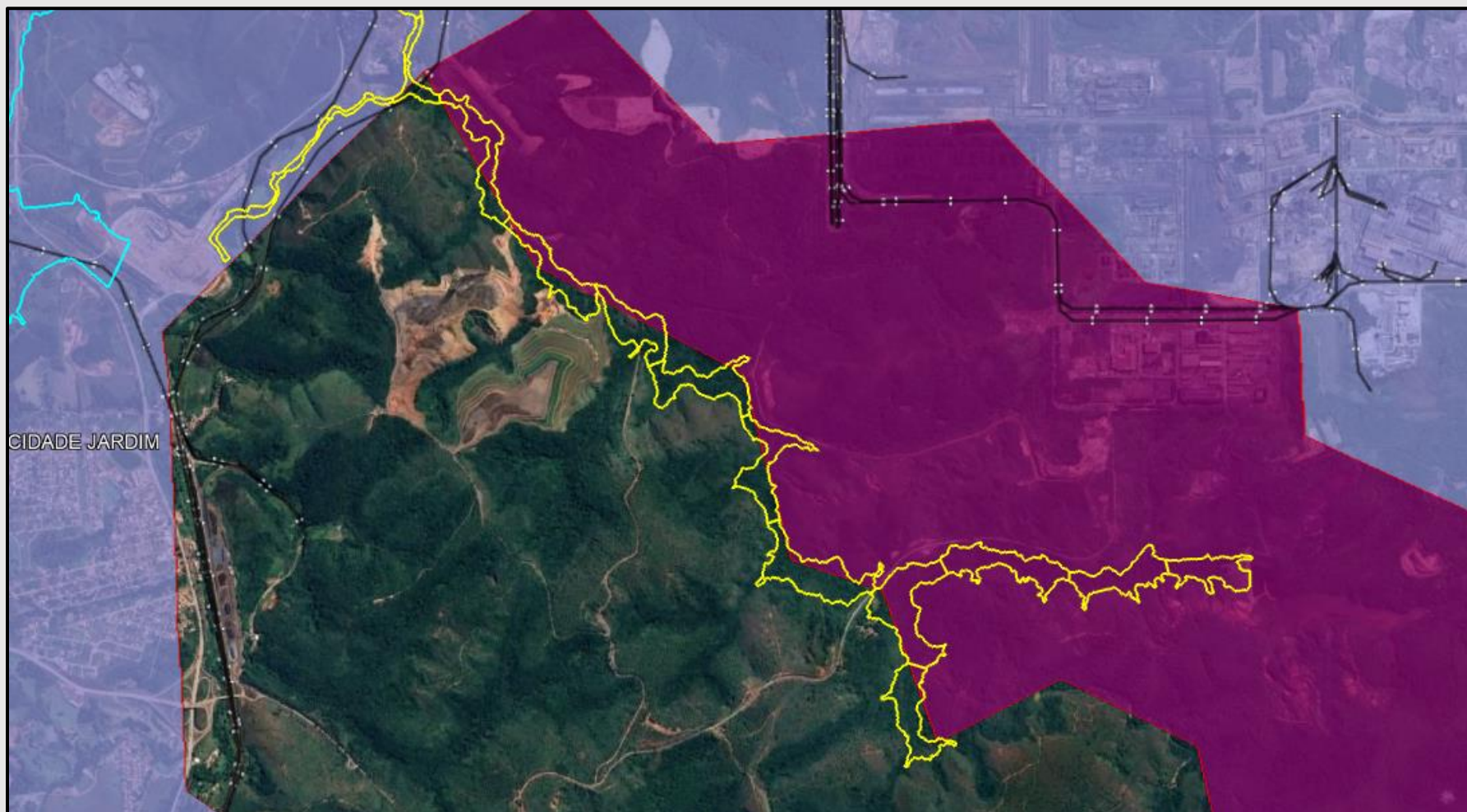

POPULAÇÃO DIRETAMENTE EXPOSTA

ENCHENTES E INUNDAÇÕES = 3875 PESSOAS

MOVIMENTOS DE MASSA = 2501 PESSOAS

TOTAL= 6.376 PESSOAS

4,9 % DA POPULAÇÃO ESTÁ EXPOSTA DIRETAMENTE

MONITORAMENTO E EMISSÃO DE ALERTAS

Nível

Período: 96 horas ▼

Município: CONSELHEIRO LAFAIETE/MG
Estação: Rio Bananeiras (311830410H)

Fonte: Estações Hidrológicas - Cemaden
Horário GMT



Imagem Nº 2: 2024-07-29 18:02:20 (GMT)







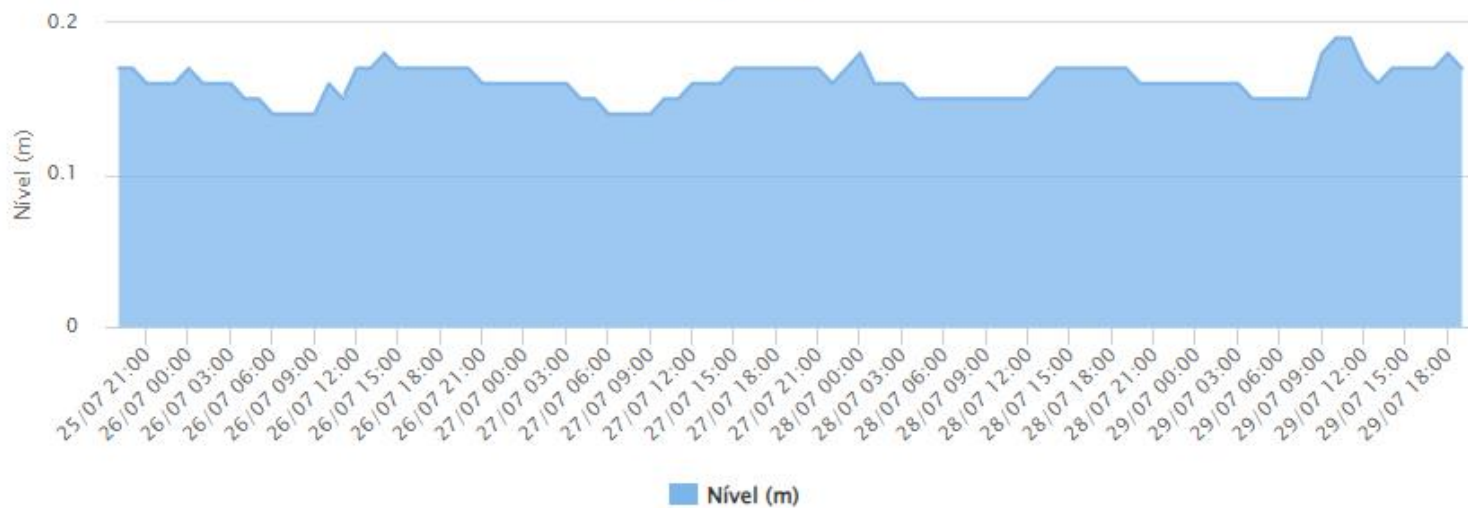









Imagem Nº 3: 2024-07-29 17:02:20 (GMT)

2024/07/29 17:00:35 - Conselheiro Lafaite

MONITORAMENTO E EMISSÃO DE ALERTAS



UF	Cidade	Nome	Data (Horário UTC)	Último	1	6	12	24	48	72	96	Nível de Acumulado (mm/24h)	Gráficos	Tabelas
MG	CONSELHEIRO LAFAIETE	São Sebastião	29/07/24 19:10	0	-	-	-	-	-	-	-			
MG	CONSELHEIRO LAFAIETE	Belavinha	29/07/24 18:50	0	-	-	-	-	-	-	-			
MG	CONSELHEIRO LAFAIETE	Buarque de Macedo	29/07/24 18:20	0	-	-	-	-	-	-	-			
MG	CONSELHEIRO LAFAIETE	Rio Bananeiras	29/07/24 19:10	0	-	-	-	-	-	-	-			
MG	CONSELHEIRO LAFAIETE	Santa Efigênia	29/07/24 19:00	0	-	-	-	-	-	-	-			
MG	CONSELHEIRO LAFAIETE	Santa Matilde	29/07/24 19:10	0	-	-	-	-	-	-	-			
MG	CONSELHEIRO LAFAIETE	Centro	29/07/24 19:00	0	-	-	-	-	-	-	-			

MONITORAMENTO E EMISSÃO DE ALERTAS

Nível pode variar de moderado e alto.



ALERTA

ALERTA N°	ABERTO EM	ATUALIZADO EM	MUNICÍPIO	UF
2744/2023 Abertura	29/10/2023 20h05		CONSELHEIRO LAFAIETE	MG

TIPO DE EVENTO/NÍVEL: RISCO HIDROLÓGICO / **ALTO**



ALERTA

ALERTA N°	ABERTO EM	ATUALIZADO EM	MUNICÍPIO	UF
2744/2023 (Cessar)	29/10/2023 20h05	30/10/2023 11h34	CONSELHEIRO LAFAIETE	MG

TIPO DE EVENTO/NÍVEL: RISCO HIDROLÓGICO / **CESSAR**



ALERTA

ALERTA N°	ABERTO EM	ATUALIZADO EM	MUNICÍPIO	UF
3182/2023 Abertura	06/12/2023 06h43		CONSELHEIRO LAFAIETE	MG

TIPO DE EVENTO/NÍVEL: MOVIMENTOS DE MASSA / **MODERADO**



ALERTA

ALERTA N°	ABERTO EM	ATUALIZADO EM	MUNICÍPIO	UF
3182/2023 (Cessar)	06/12/2023 06h43	07/12/2023 11h19	CONSELHEIRO LAFAIETE	MG

TIPO DE EVENTO/NÍVEL: MOVIMENTOS DE MASSA / **CESSAR**

MONITORAMENTO E EMISSÃO DE ALERTAS

IDAP INTERFACE DE DIVULGAÇÃO DE ALERTAS PÚBLICOS

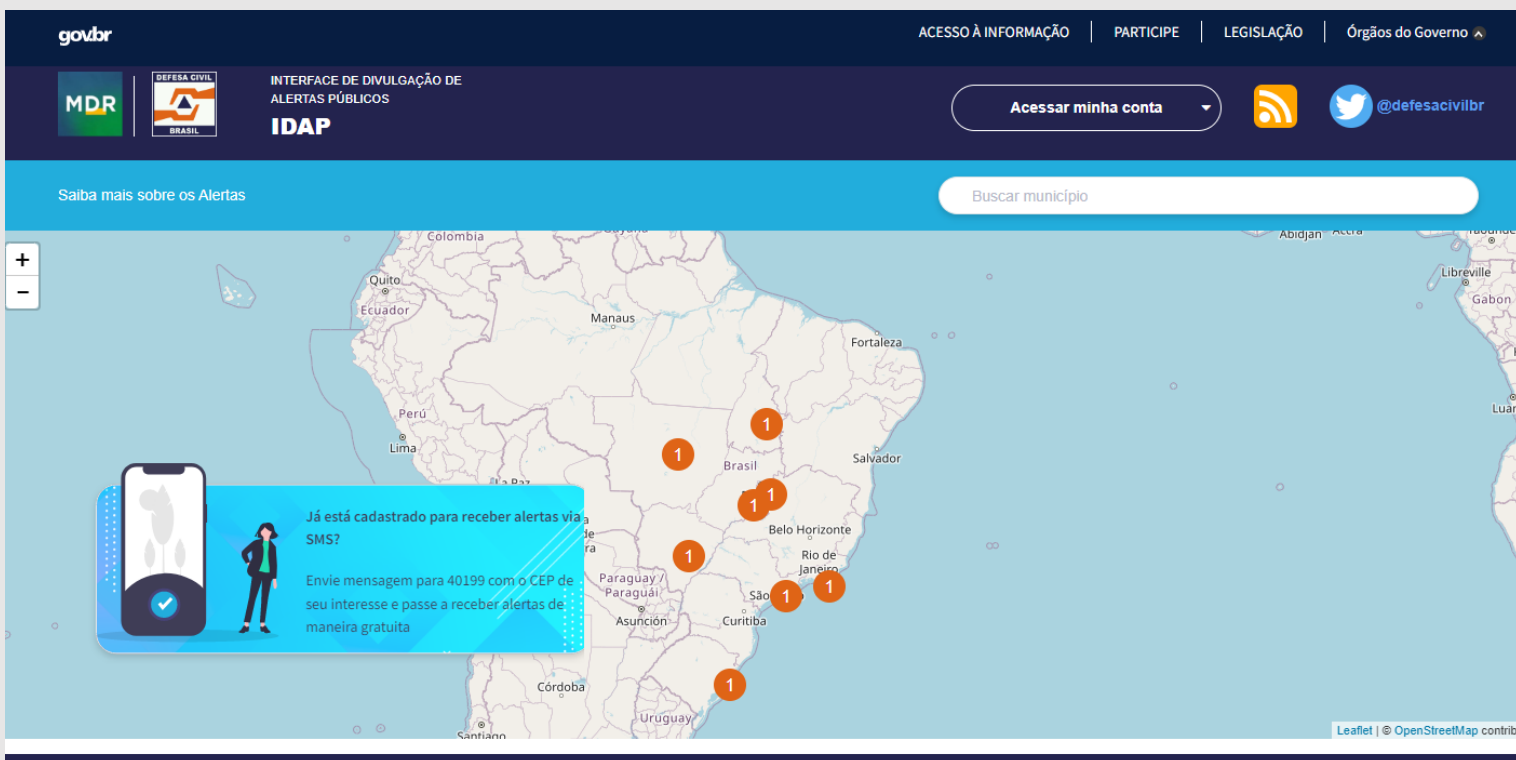

CADASTRO PARA RECEBER ALERTAS



6784 CADASTROS EM CONSELHEIRO
LAFAIETE, 5,15 % DA POPULAÇÃO

MONITORAMENTO

Produção de ortofotos através do uso de drone para acompanhamento de possível evolução de cenário, além do apoio a outras secretarias.



ABRIGOS TEMPORÁRIOS - LAFAIETE

OPÇÃO 1 – POLIESPORTIVO AGOSTINHO CAMPOS NETO



**R. Jurupis, 139 – Carijós, Conselheiro
Lafaiete – MG**

COORDENADAS

**20°40'19.4"S 43°47'37.4"W
-20.672067, -43.793717**

ABRIGOS TEMPORÁRIOS - LAFAIETE

OPÇÃO 1 – PARQUE DE EXPOSIÇÕES

CAPACIDADE - 11 FAMÍLIAS

- 02 banheiros (masc./fem.);
- 03 chuveiros
- Cozinha;
- Refeitório;
- Área de recreação;
- Área para guarda de pertences;
- Área para animais;
- Escritório.

**R. Prof. José Ganimi, 230 - Santa Matilde,
Conselheiro Lafaiete - MG, 36400-000**



ABRIGOS TEMPORÁRIOS - LAFAIETE

OPÇÃO 2 – POLO UAB

CAPACIDADE - 64 FAMÍLIAS

- 06 banheiros (masc./fem.);
- Cozinha com fogão, geladeira e micro-ondas;
- Refeitório;
- Área de recreação;
- Área guarda de pertences;
- Escritório.

**R. Padre Teófilo Reyn, 990 - Expedicionário,
Conselheiro Lafaiete - MG, 36400-000**



ABRIGOS TEMPORÁRIOS - GAGÉ

ESCOLA MUNICIPAL ROMEU GUIMARÃES

CAPACIDADE - 14 FAMÍLIAS

- 06 banheiros (masc./fem.);
- 01 chuveiro;
- Cozinha (geladeira, freezer, fogão);
- Refeitório com 3 mesas e banco;
- 02 Bebedouros;
- Área de recreação;
- Área guarda de pertences;
- Escritório;
- Quadra esportiva coberta porém laterais abertas.

**R. da Paciência, 1 - Vila Vitória,
Conselheiro Lafaite - MG, 36400-000**



ABRIGOS TEMPORÁRIOS - SÃO GONÇALO

OPÇÃO 1 - IGREJA, VELÓRIO, CASA DAS ALMAS

CAPACIDADE - 16 FAMÍLIAS

- 04 banheiros (masc./fem.);
- Cozinha(geladeira, fogão);
- Mesa c/ 20 cadeiras
- 01 Bebedouro;
- 02 Filtros de água;
- Área de recreação;
- Área guarda de pertences;
- Escritório.

R. Profa. Libania Lemos, 323
Conselheiro Lafaite, MG, 36400-000



ABRIGOS TEMPORÁRIOS - SÃO GONÇALO

OPÇÃO 2 - ESCOLA MUN. PREFEITO PEDRO SILVA

CAPACIDADE - 9 FAMÍLIAS

- 02 banheiros (masc./fem.);
- Cozinha(geladeira, freezer, fogão);
- Refeitório;
- 01 Bebedouro;
- Área de recreação;
- Área guarda de pertences;
- Escritório;
- Quadra esportiva coberta porém laterais abertas.

R. Profa. Libania Lemos, 423
Conselheiro Lafaite, MG, 36400-000

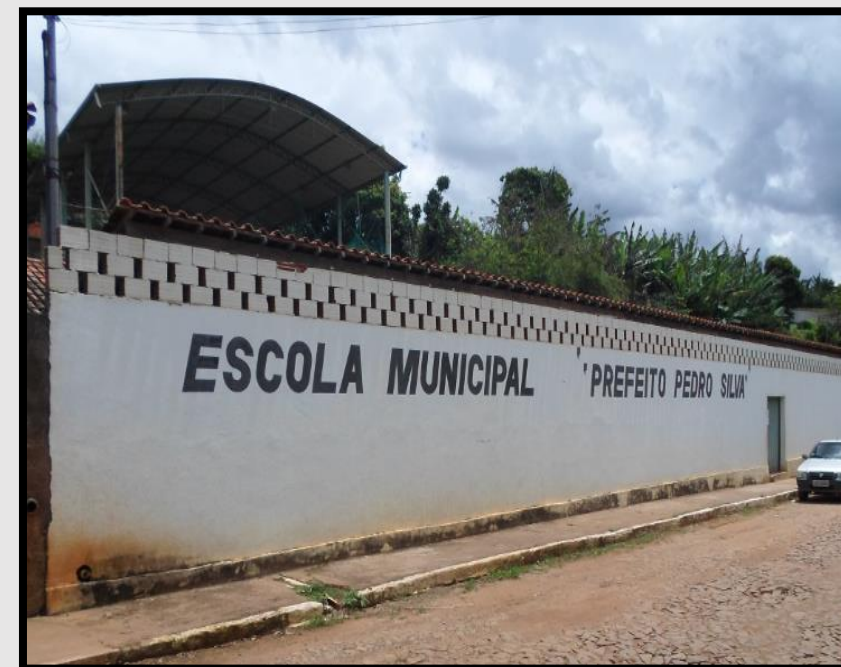

ABRIGOS TEMPORÁRIOS - BUARQUE DE MACEDO



OPÇÃO 1 - CAPELA DE SÃO SEBASTIÃO E CATEQUESE

CAPACIDADE - 21 FAMÍLIAS

**20°45'14.0"S 43°46'41.5"W
-20.753900, -43.778206**

- 05 banheiros (masc./fem.);
- 1 chuveiro
- Cozinha(geladeira, freezer, fogão);
- Refeitório;
- 02 Bebedouros;
- Área de recreação;
- Área guarda de pertences;
- Escritório;
- Curral para animais.



ABRIGOS TEMPORÁRIOS - BUARQUE DE MACEDO



OPÇÃO 2 - POSTO DE SAÚDE

CAPACIDADE - 9 FAMÍLIAS

- 03 banheiros (masc./fem.);
- 2 chuveiros;
- Cozinha(geladeira, fogão);
- Área de recreação;
- Escritório;
- Quintal para animais.

Rua Luiz Lanziotte, 118, Buarque de Macedo
Conselheiro Lafaite



ABRIGOS TEMPORÁRIOS - RANCHO NOVO

ESCOLA MUN. PADRE JOSÉ LOBO SILVEIRA

CAPACIDADE - 25 FAMÍLIAS

- 03 banheiros (masc./fem.);
- 01 chuveiro;
- 02 bebedouros;
- Cozinha(geladeira, freezer, fogão);
- Refeitório 5 mesas com bancos;
- Área de recreação;
- Escritório;
- Quadra esportiva coberta porém laterais abertas.

Rua João Leonicio da Silva, 01, Rancho Novo
Conselheiro Lafaiete - MG



ABRIGOS TEMPORÁRIOS - ALMEIDAS

ESCOLA MUN. ARNALDO RODRIGUES PEREIRA

CAPACIDADE - 26 FAMÍLIAS

**20°38'22.1"S 43°43'31.6"W
-20.639458, -43.725448**

- 05 banheiros (masc./fem.);
- 02 chuveiro;
- 03 bebedouros;
- Cozinha(geladeira, freezer, fogão);
- Refeitório 6 mesas com bancos;
- Área de recreação;
- Área guarda de animais;
- Escritório;
- Quadra esportiva coberta porém laterais abertas.



RESUMO DAS CAPACIDADES DOS ABRIGOS

CONSELHEIRO LAFAIETE
75 FAMÍLIAS = 375 PESSOAS

DISTRITOS/ÁREAS RURAIS
120 FAMÍLIAS = 600 PESSOAS

TOTAL
195 FAMÍLIAS = 975 PESSOAS

MÁQUINAS E EQUIPAMENTOS DISPONÍVEIS

DEPARTAMENTO DE SERVIÇOS PÚBLICOS

QUANT.	EQUIPAMENTO	ONDE ESTÁ ESTACIONADA	OPERADOR
2	PATROLA	GARAGEM MUNICIPAL	GILMAR ALVES JOÃO SILVA RESENDE
1	PÁ CARREGADEIRA	GARAGEM MUNICIPAL	PAULINO GONÇALVES FÁBIO GUILHERME JEOVANE SEBASTIÃO
1	RETROESCAVADEIRA	GARAGEM MUNICIPAL	VANDERLEI DE OLIVEIRA
1	CAMINHÃO F-4000 CARROCERIA	GARAGEM MUNICIPAL	FERNANDO SOUZA EDNO DA SILVA

MÁQUINAS E EQUIPAMENTOS DISPONÍVEIS

DEPARTAMENTO DE SERVIÇOS PÚBLICOS

QUANT.	EQUIPAMENTO	ONDE ESTÁ ESTACIONADA	OPERADOR
3	CAMINHÃO CAÇAMBA BASCULANTE	GARAGEM MUNICIPAL	FERNANDO SOUZA EDNO DA SILVA ANGELITO VIEIRA
1	CAMINHÃO PIPA	GARAGEM MUNICIPAL	-
1	VEÍCULO GOL	GARAGEM MUNICIPAL	EDNO DA SILVA
1	VEÍCULO OROCH	GARAGEM MUNICIPAL	VANDER PEREIRA

ENCARREGADO – DRENAGEM PLUVIAL	PAULO FERNANDO DE OLIVEIRA
ENCARREGADO – OBRAS	VANDER LÚCIO PEREIRA
ENCARREGADO - ASFALTO	JOSÉ LUIZ DE PAULA

MÁQUINAS E EQUIPAMENTOS DISPONÍVEIS

DEPARTAMENTO DE TRÂNSITO

QUANT.	EQUIPAMENTO/ RECURSO	ONDE ESTÁ GUARDADA	RESPONSÁVEL
-	CAVALETES SINALIZAÇÃO	DEPARTAMENTO DE TRANSITO	LEONARDO PERRIM
-	CONES SINALIZAÇÃO	DEPARTAMENTO DE TRANSITO	LEONARDO PERRIM
-	AGENTES DE TRÂNSITO	-	LEONARDO PERRIM
-	GUARDA MUNICIPAL	-	CMT VERA

Obs. os contatos não são de domínio público.

HOSPITAIS

HOSPITAL	Nº LEITOS	ENDEREÇO	CONTATO
SÃO VICENTE	50	RUA CEL. JOÃO GOMES, N.º 04, SANTO ANTÔNIO	3762-1388
HOSPITAL E MATERNIDADE SÃO JOSÉ	105	DOM PEDRO I, N.º 340, SÃO SEBASTIÃO	3769-6964
POLICLÍNICA MUNICIPAL	21	AVENIDA MÁRIO RODRIGUES PEREIRA N.º 10, CENTRO	(31) 99239-3001
QUELUZ	51	ALAMEDA OSWALDO CRUZ N.º 189, CENTRO	3763-1899
SÃO CAMILO	46	RUA TAVARES DE MELO N.º 29, CENTRO	3763-1984
PRONTO ATENDIMENTO UNIMED – CL	–	RUA SÃO JOSÉ N.º 110, SÃO SEBASTIÃO	3769-5000
FUNDAÇÃO OURO BRANCO FOB – CL	–	RUA FELICIANO JOSÉ DA COSTA N.º 15, CAMPO ALEGRE	3749-6161

TOTAL DE LEITOS SUS	273
----------------------------	------------



SOBREAVISO MODELO PLANO CONTINGÊNCIA PARA SERVIÇOS EMERGENCIAIS CONSELHEIRO LAFAIETE



PREFEITURA DE
**CONSELHEIRO
LAFAIETE**

DEFESA CIVIL MUNICIPAL	EDUARDO	-	-
PODA DE ÁRVORE EMERGENCIAL	MEIO AMBIENTE	-	-
GUARDA MUNICIPAL	COMANDANTE VERA	-	-
OBRAS EMERGENCIAIS	CLÁUDIO/ VANDER	-	-
RETROESCAVADEIRA, PIPA, PATROL	TRANSPORTE	-	-
ABRIGOS TEMPORÁRIOS	EDUCAÇÃO	-	-
ASSISTENTE SOCIAL	ALINE	-	-

BUSCA NO GOOGLE: DEFESA CIVIL CL WIX SITE

DEFESA CIVIL



CONSELHEIRO LAFAIETE - MG

[Blog](#)[Página inicial](#)[Sobre nós](#)[Entre em contato](#)[Downloads](#)[Aplicativo Defesa Civil](#)

Todos os posts

Q

Login/Registre-se



 defesacivildl
23 de jan. · 1 min

Blitz Educativa promove conscientização e segurança durante período chuvoso

Na tarde desta terça-feira 23 de janeiro, a Defesa Civil Municipal juntamente com a Polícia Militar promoveu uma blitz educativa com o...

55 visualizações 0 comentário 1 

AQUISIÇÕES DE DADOS

BUSCA NO GOOGLE: DEFESA CIVIL CL WIX SITE

Este site foi desenvolvido com o construtor de sites **WIX**.com. Crie seu site hoje. [Comece já](#)



Blog **Página inicial** **Sobre nós** **Entre em contato** **Downloads** **Aplicativo Defesa Civil**

Downloads de Documentos

Setorização de riscos

00- Mapeamento_de_Riscos_Geológicos_do_M	01- Relatório Geral_CPRM.pdf	02- Triangulo - Alfredo E. Mafuz_CPRM.pdf
03- Voçoroca_- Santa_Matilde_- Cornelio_	04- Queluz - Celso Racioppe - Monte Caste	05- Linhazinha_CPRM.pdf
06- Triangulo - Bernardo Guimaraes_CPRM.	07- J.K. - Buraco da Rolinha_CPRM.pdf	08- Santa Efigenia - Rua Santa Efigenia_
09- J.K. - Amintas Junqueira_CPRM.pdf	10- Bairro Santa Cruz_CPRM.pdf	11- Centro_CPRM.pdf
12- Vila Rezende - Rua Vicente Angelico_	13- Queluz_- Rua_Fernandes_Leão_CPRM.pdf	14- Rua Oscar Correia_CPRM.pdf

Carta Geotécnica de Suscetibilidade a Movimentos de Massa

CS-ConselheiroLafaiete-compressed.pdf

Hidrologia

Mapa_rios_e_córregos_Conselheiro_Lafaiet

Plano de Contingência 2020-2021

Plano_Contingência_Sintético-compressed.

O TRABALHO DA DEFESA CIVIL

CAPACITAÇÕES

- Alinhamento de Processos e Procedimentos em Defesa Civil



- Seminário de Gestão Integrada de Desastres Tecnológicos em MG



- Seminário de Autoproteção



O TRABALHO DA DEFESA CIVIL

CAPACITAÇÕES

- Seminário de Desastres Naturais – Chuva e Estiagem



- Seminário Estadual de Enfrentamento ao Período Chuvoso



OBRIGADO

DEFESA CIVIL SOMOS TODOS NÓS.

Secretaria Municipal de Segurança Pública e Cidadania

Defesa Civil de Conselheiro Lafaiete – MG

Rua Marechal Deodoro nº 8, Santa Matilde

 **31 - 3764-9803 ramal 1039 ou 199**

defesacivil@conselheirolafaiete.mg.gov.br

 **@defesacivilcl**

<https://defesacivilcl.wixsite.com/defesacivillafaiete>

